P2. PUENTE GENIL. DIGITAL Y SOSTENIBLE

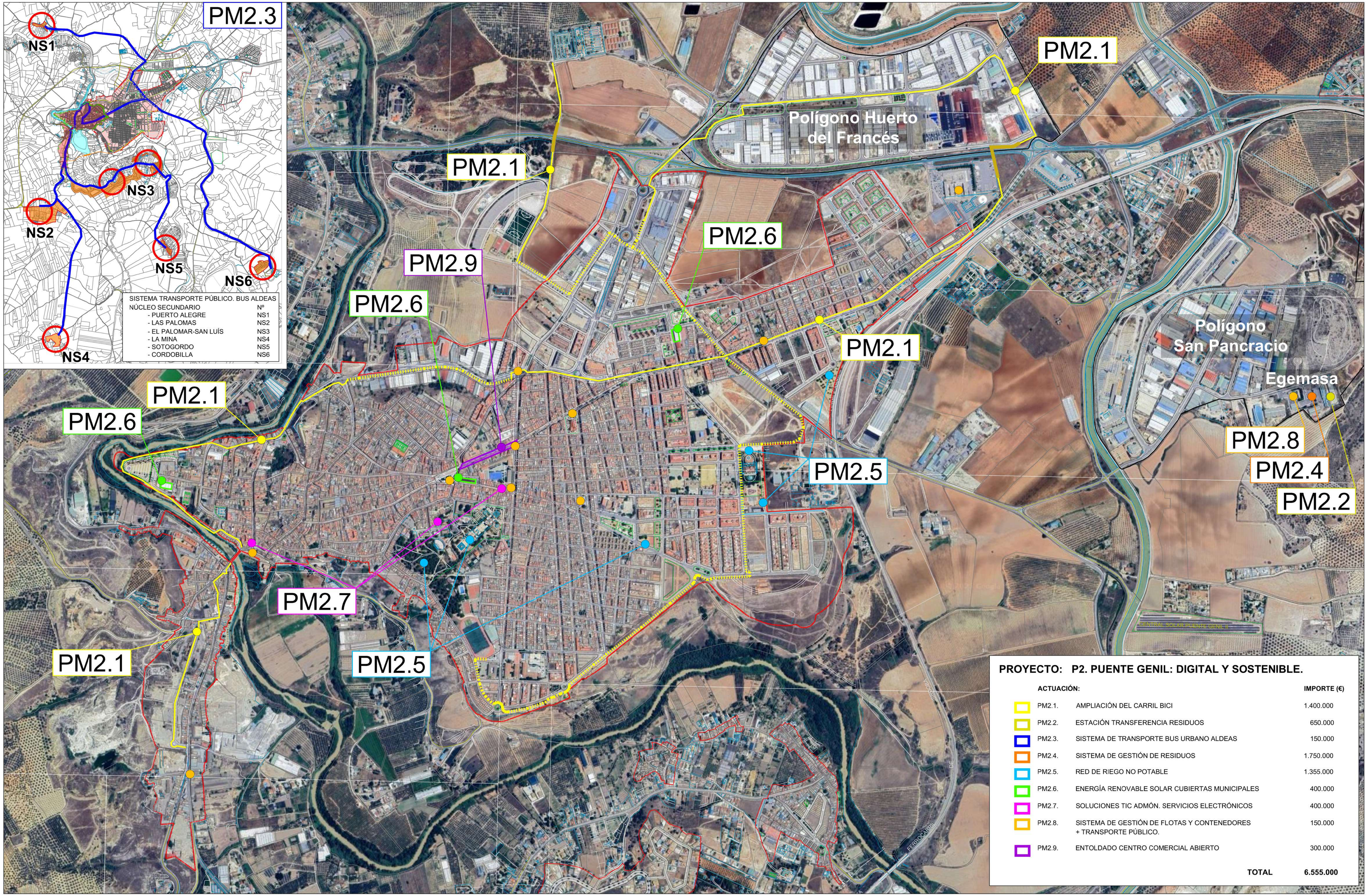

PROYECTO: P2. PUENTE GENIL: DIGITAL Y SOSTENIBLE.

	ACTUACIÓN:		IMPORTE (€)
	PM2.1.	AMPLIACIÓN DEL CARRIL BICI	1.400.000
	PM2.2.	ESTACIÓN TRANSFERENCIA RESIDUOS	650.000
	PM2.3.	SISTEMA DE TRANSPORTE BUS URBANO ALDEAS	150.000
	PM2.4.	SISTEMA DE GESTIÓN DE RESIDUOS	1.750.000
	PM2.5.	RED DE RIEGO NO POTABLE	1.355.000
	PM2.6.	ENERGÍA RENOVABLE SOLAR CUBIERTAS MUNICIPALES	400.000
	PM2.7.	SOLUCIONES TIC ADMÓN. SERVICIOS ELECTRÓNICOS	400.000
	PM2.8.	SISTEMA DE GESTIÓN DE FLOTAS Y CONTENEDORES + TRANSPORTE PÚBLICO.	150.000
	PM2.9.	ENTOLDADO CENTRO COMERCIAL ABIERTO	300.000
		TOTAL	**6.555.000**